

【ご案内】あいち障害者センター講座 2017

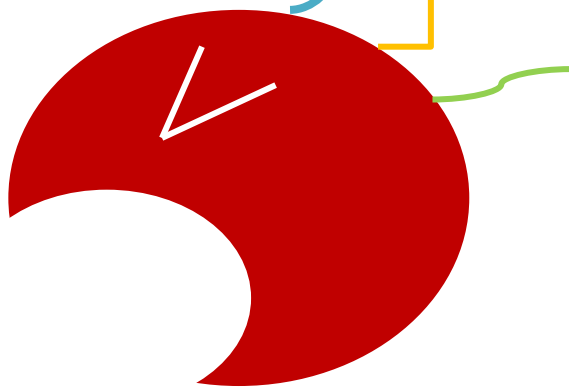

こどもが「イヤ」と言うとき

親が「困った子」と言うとき

職員が、「問題児」と言うとき



「発達」って「できることが増えること」って思っていないですか。
 「なんだか難しそう」と思っていないですか、実は面白いんですよ。
 そして、色んなことに気づかされる講座です。

障害者(児)・家族・関係者の人権が輝くために！

NPOあいち障害者センター

〒456-0031 名古屋市熱田区神宮 2-3-4
 TEL : 052-682-7911 FAX : 052-682-7916
 MAIL : soudan732@nifty.com

講座受付中

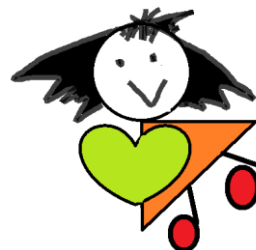

■講座の申込方法

- 1) まずは、FAX、メール、郵送、電話にてお申し込みください。
- 2) 受付確認終了後、センター口座への受講料の入金をお願いいたします。
 振込手数料はご負担をお願いいたします。

申込講座名		講座日時		
連絡先	フリガナ	年令	歳代	<input checked="" type="checkbox"/> をつけてください
	氏名			<input type="checkbox"/> センター賛助会員
	<input checked="" type="checkbox"/> をつけてください	<input type="checkbox"/> 自宅 <input type="checkbox"/> 勤務先 () <input type="checkbox"/> その他 ()		
	連絡先住所	〒 - ※連絡先が自宅以外の場合は勤務先(その他)の記入をお願いします。		
	連絡先電話 (携帯電話)	() - () -	FAX	
	Mail			

振込先：特定非営利活動法人 あいち障害者センター

- ① 銀行振込 三菱東京UFJ銀行内田橋支店 (792) 普通 3710102 ② 郵便振込 00810-0-78563

【ご案内】あいち障害者センター講座 2017



■近藤直子先生の発達のおもしろ講座（発達のお考え方・乳幼児期後半の発達）

5月28日（日）10:00-16:00

参加費 5000円 テキスト「子どものかわいさに出あう」付き

※テキスト持参は4000円（センター賛助会員 4000円、テキスト持参 3000円）

会場 名古屋市総合社会福祉会館（北区役所7階・地下鉄名城線黒川駅下車）



■近藤直子先生の発達のおもしろ講座（発達のお考え方・乳幼児期後半の発達）

8月27日（日）10:00-16:00

参加費 5000円 テキスト「子どものかわいさに出あう」付き

※テキスト持参は4000円（センター賛助会員 4000円、テキスト持参 3000円）

会場 名古屋市総合社会福祉会館（北区役所7階・地下鉄名城線黒川駅下車）



■近藤直子先生の障害児保育・療育講座（情勢・障害児保育の基礎）

7月23日（日）10:00-16:00 参加費 4000円（センター賛助会員 3000円）

会場 名古屋市総合社会福祉会館（北区役所7階・地下鉄名城線黒川駅下車）



■近藤直子先生の障害児保育・療育講座（障害児保育の基礎・保護者支援）

11月26日（日）10:00-16:00 参加費 4000円（センター賛助会員 3000円）

会場 名古屋市総合社会福祉会館（北区役所7階・地下鉄名城線黒川駅下車）

■竹沢清先生の「子ども・障害のある仲間のとらえ方、記録の書き方」講座

9月24日（日）10:00-16:00 参加費 4000円（センター賛助会員 3000円）

会場 あいち障害者センター2階研修室（地下鉄名城線伝馬町駅下車）

■竹沢清先生の放課後デイ「ゆったりした放課後」講座

2018年1月28日（日）10:00-16:00 参加費 4000円（センター賛助会員 3000円）

会場 あいち障害者センター2階研修室（地下鉄名城線伝馬町駅下車）

■あいち障害者福祉ゼミナール

6月25日（日）10:00-16:00

参加費 3000円（センター賛助会員 2000円）

会場 名古屋市総合社会福祉会館（北区役所7階・地下鉄名城線黒川駅下車）

■あいち障害者福祉ゼミナール

2018年2月25日（日）10:00-16:00

参加費 3000円（センター賛助会員 2000円）

会場 あいち障害者センター2階研修室（地下鉄名城線伝馬町駅下車）



研修・セミナー等への講師派遣依頼もお待ちしております

主催 NPO あいち障害者センター

電話 052-682-7911 Fax052-682-7916 メール soudan732@nifty.com Web <http://npo-asc.jp/>